

P- 25

Gama de colores para las clases de Suelo y Vuelo

1	1V	1X	
2	2V	2X	
3	3V		
4	10I		
5	20I		
6	30I	Ex	

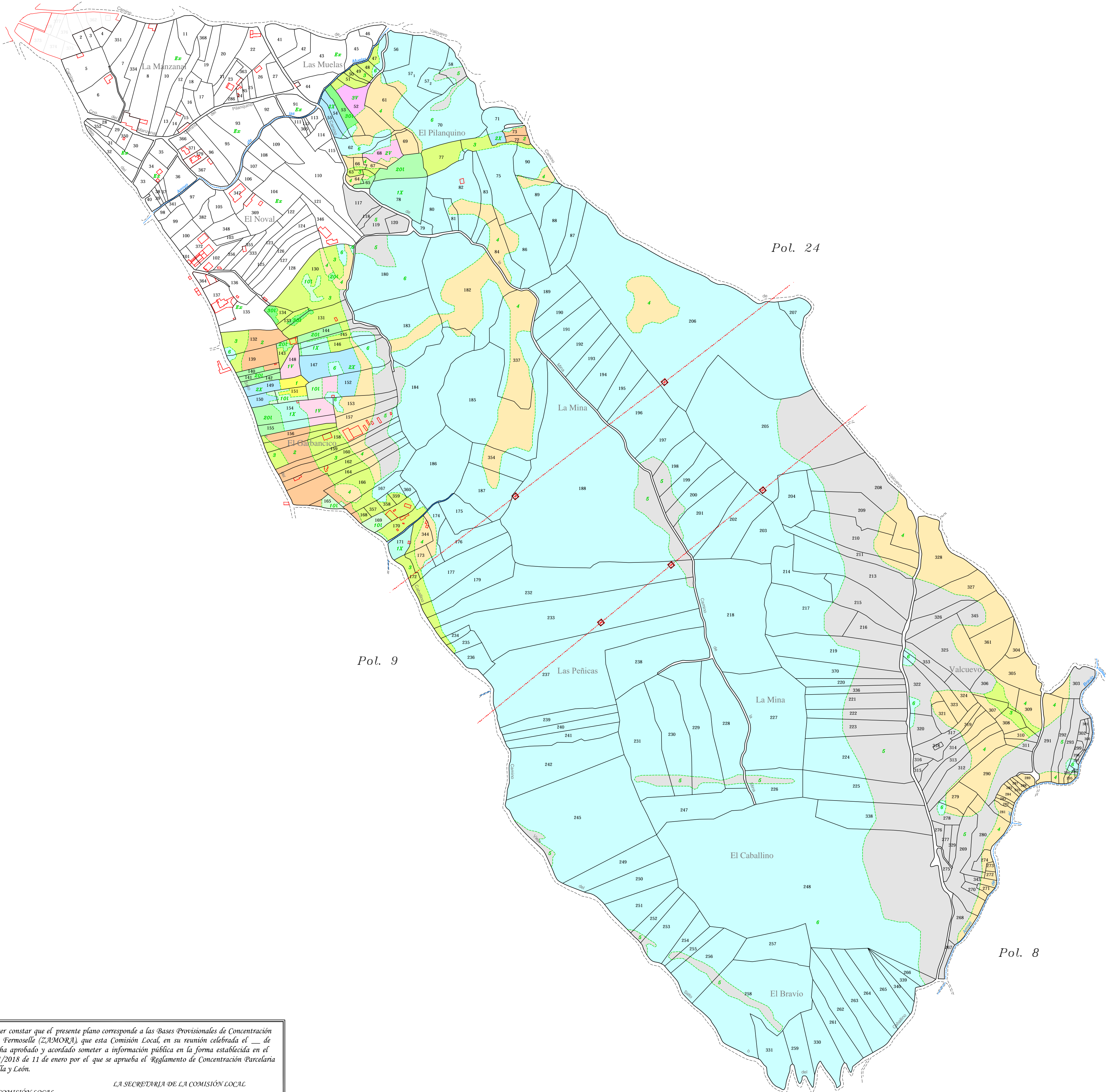

DILIGENCIA: Para hacer constar que el presente plano corresponde a las Bases Provisionales de Concentración Parcelaria de la zona de FERMOSELLE (ZAMORA) que esta Comisión Local, en su reunión celebrada el ___ de ___ de 20___ ha aprobado y acordado someter a información pública en la forma establecida en el artículo 20 del Decreto 1/2018 de 11 de enero por el que se aprueba el Reglamento de Concentración Parcelaria de la Comunidad de Castilla y León.

LA PRESIDENCIA DE LA COMISIÓN LOCAL

LA SECRETARÍA DE LA COMISIÓN LOCAL

Fdo: _____

Fdo: _____



Consejería de Agricultura, Ganadería y Desarrollo Rural
Viceconsejería de Política Agraria Comunitaria y Desarrollo Rural
Dirección General de Desarrollo Rural

TÉRMINO O ZONA:

FERMOSELLE

PROVINCIA : ZAMORA

TRABAJO :
**BASES PROVISIONALES DE
CONCENTRACIÓN PARCELARIA**

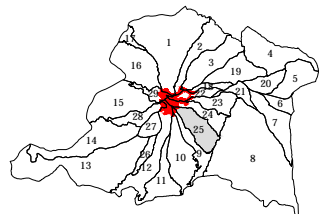

OBSERVACIONES :

FECHA :
FEBRERO 2025

Autor: El Ingeniero Agrónomo
MIGUEL ÁNGEL SALGADO

FIRMA:

ESCALA :
1:4.000

Conforme: El Jefe de la Sección de Ordenación de Espacios
JESÚS LOZANO REDONDO

FIRMA:

PLANO:
25



Auditor:
Almudena Antón Escudero