

Gama de colores para las clases de Suelo y Vuelo

1	1V	1X	
2	2V	2X	
3	3V		
4	10I		
5	20I		
6	30I	Ex	

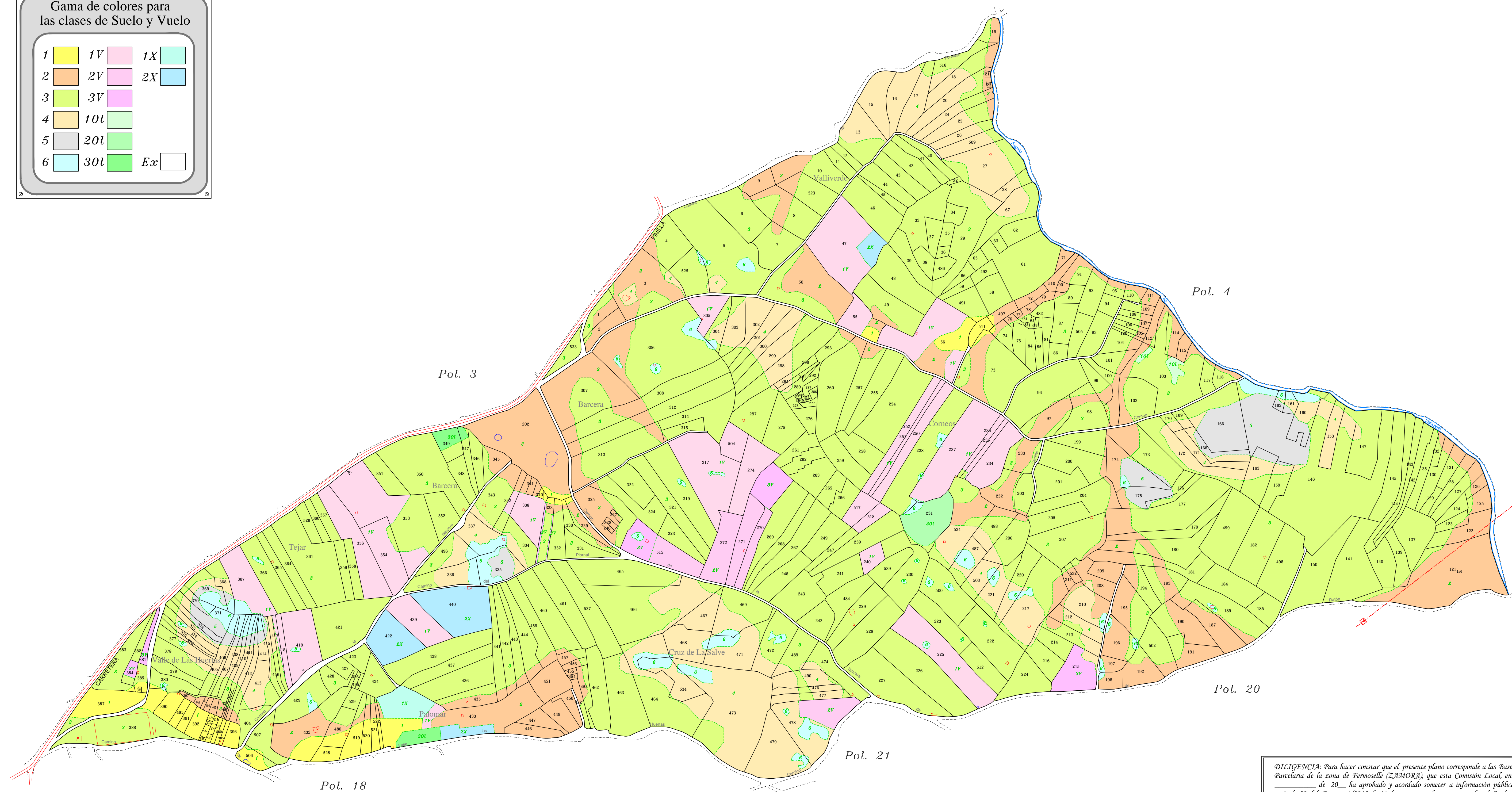

*DILIGENCIA:* Para hacer constar que el presente plano corresponde a las Bases Provisionales de Concentración Parcelaria de la zona de Fermoelle (ZAMORA) que esta Comisión Local, en su reunión celebrada el \_\_\_ de \_\_\_ de 20\_\_\_ ha aprobado y acordado someter a información pública en la forma establecida en el artículo 20 del Decreto 1/2018 de 11 de enero por el que se aprueba el Reglamento de Concentración Parcelaria de la Comunidad de Castilla y León.

1ººº  
 LA PRESIDENTA DE LA COMISIÓN LOCAL LA SECRETARIA DE LA COMISIÓN LOCAL

Fdo.: \_\_\_\_\_ Fdo.: \_\_\_\_\_

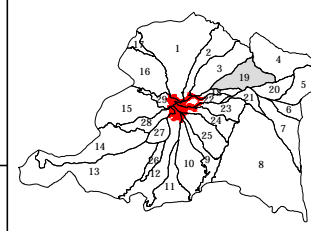
 <b>Junta de Castilla y León</b> Consejería de Agricultura, Ganadería y Desarrollo Rural Viceconsejería de Política Agraria Comunitaria y Desarrollo Rural Dirección General de Desarrollo Rural	TÉRMINO O ZONA: <b>FERMOSELLE</b> PROVINCIA : ZAMORA	
	TRABAJO : <b>BASES PROVISIONALES DE CONCENTRACIÓN PARCELARIA</b>	
FECHA : <b>FEBRERO 2025</b>	Autor: El Ingeniero Agrónomo <b>MIGUEL ÁNGEL SALGADO</b>	FIRMA:
ESCALA : <b>1:4.000</b>	Confirma: El Jefe de la Sección de Ordenación de Explotaciones <b>JESÚS LOZANO REDONDO</b>	FIRMA:
PLANO: <b>19</b>	Auxiliar: Almudena Antón Escudero	