

Gama de colores para las clases de Suelo y Vuelo

1	1V	1X	
2	2V	2X	
3	3V		
4	10I		
5	20I		
6	30I	Ex	

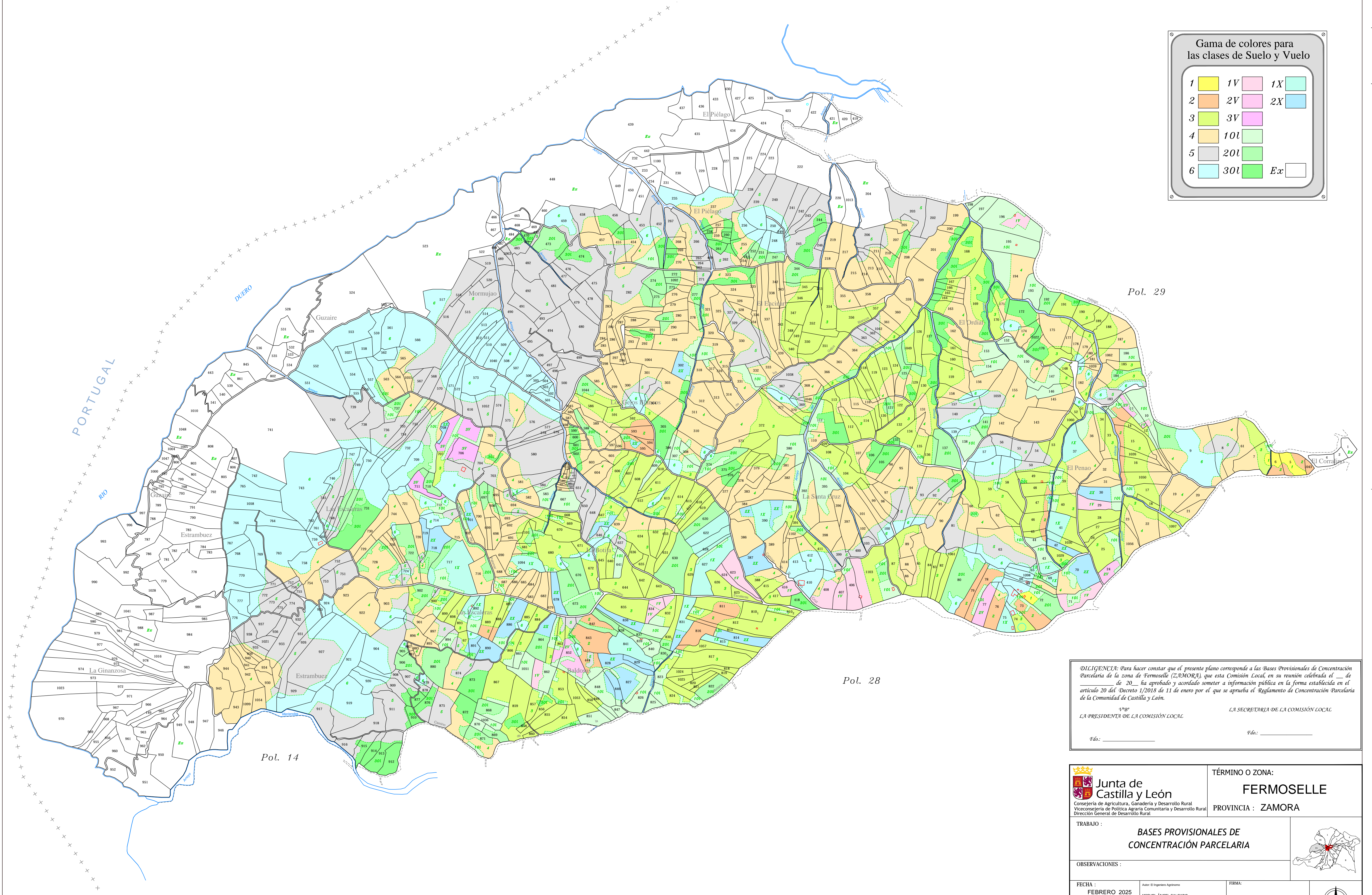

DILIGENCIA: Para hacer constar que el presente plano corresponde a las Bases Provisionales de Concentración Parcelaria de la zona de FERMOSELLE (ZAMORA), que esta Comisión Local, en su reunión celebrada el ___ de ___ de 20___ ha aprobado y acordado someter a información pública en la forma establecida en el artículo 20 del Decreto 1/2018 de 11 de enero por el que se aprueba el Reglamento de Concentración Parcelaria de la Comunidad de Castilla y León.

1ººº
 LA PRESIDENTA DE LA COMISIÓN LOCAL LA SECRETARIA DE LA COMISIÓN LOCAL

Fdo: _____ Fdo: _____

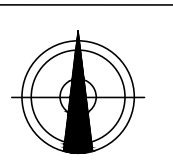
 Junta de Castilla y León Consejería de Agricultura, Ganadería y Desarrollo Rural Viceconsejería de Política Agraria Comunitaria y Desarrollo Rural Dirección General de Desarrollo Rural	TÉRMINO O ZONA: FERMOSELLE PROVINCIA : ZAMORA
	TRABAJO : BASES PROVISIONALES DE CONCENTRACIÓN PARCELARIA
OBSERVACIONES :	FECHA : FEBRERO 2025
ESCALA : 1:4.000	Autor: El Ingeniero Agrónomo MIGUEL ÁNGEL SALGADO
PLANO: 15	Conformar: El Jefe de la Sección de Ordenación de Explotaciones JESÚS LOZANO REDONDO
	FIRMAS:  Autor: Almudena Antón Escudero