

Gama de colores para las clases de Suelo y Vuelo

1	1V	1X	
2	2V	2X	
3	3V		
4	10I		
5	20I		
6	30I	Ex	

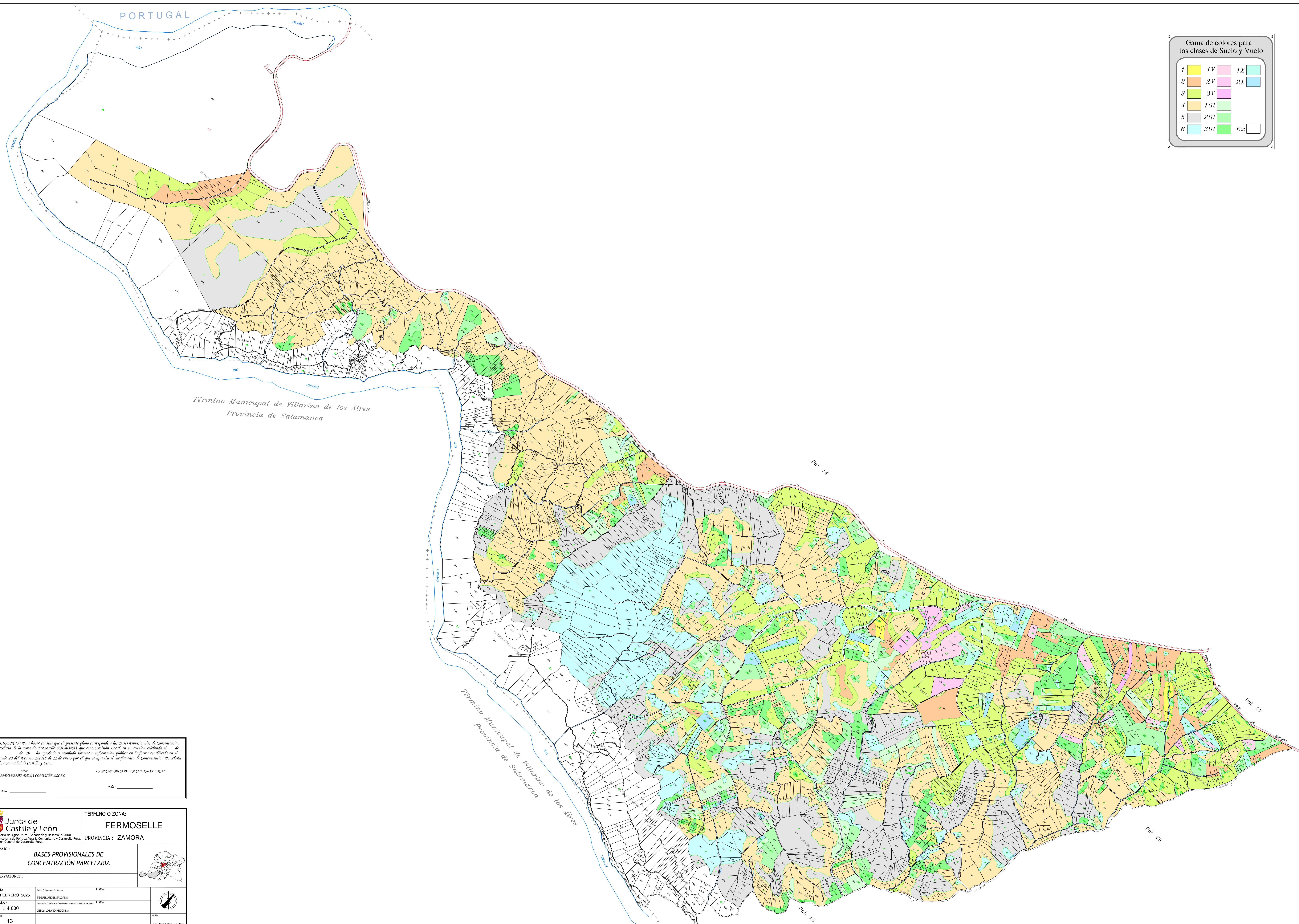

**DILIGENCIA:** Para hacer constar que el presente plano corresponde a las Bases Provisionales de Concentración Parcelaria de la zona de FERMOSELLE (ZARMOX), que esta Comisión Local, en su reunión celebrada el ... de ... de 20... ha aprobado y acordado someter a información pública en la forma establecida en el artículo 20 del Decreto 1/2018 de 31 de enero por el que se aprueba el Reglamento de Concentración Parcelaria de la Comunidad de Castilla y León.

El Presidente de la Comisión Local: \_\_\_\_\_ La Secretaria de la Comisión Local: \_\_\_\_\_

<p><b>Junta de Castilla y León</b>          Consejería de Agricultura, Ganadería y Desarrollo Rural          Dirección General de Política Agraria, Comunitaria y Desarrollo Rural          Dirección General de Desarrollo Rural</p>	<p>TÉRMINO O ZONA: <b>FERMOSELLE</b></p>
	<p>PROVINCIA: <b>ZAMORA</b></p>
<p>TRABAJO: <b>BASES PROVISIONALES DE CONCENTRACIÓN PARCELARIA</b></p>	
<p>OBSERVACIONES:</p>	
<p>FECHA: <b>FEBRERO 2025</b></p>	<p>FECHA:</p>
<p>ESCALA: <b>1:4.000</b></p>	<p>FECHA:</p>
<p>PLANO: <b>13</b></p>	<p>FECHA:</p>

Elaborado por: MIGUEL ÁNGEL SALGADO  
 Coordinado por: JESÚS LUGADO REDONDO  
 Autor: Alvarado Andrés Escudero