

Gama de colores para las clases de Suelo y Vuelo

1	1V	1X	
2	2V	2X	
3	3V		
4	10L		
5	20L		
6	30L	Ex	

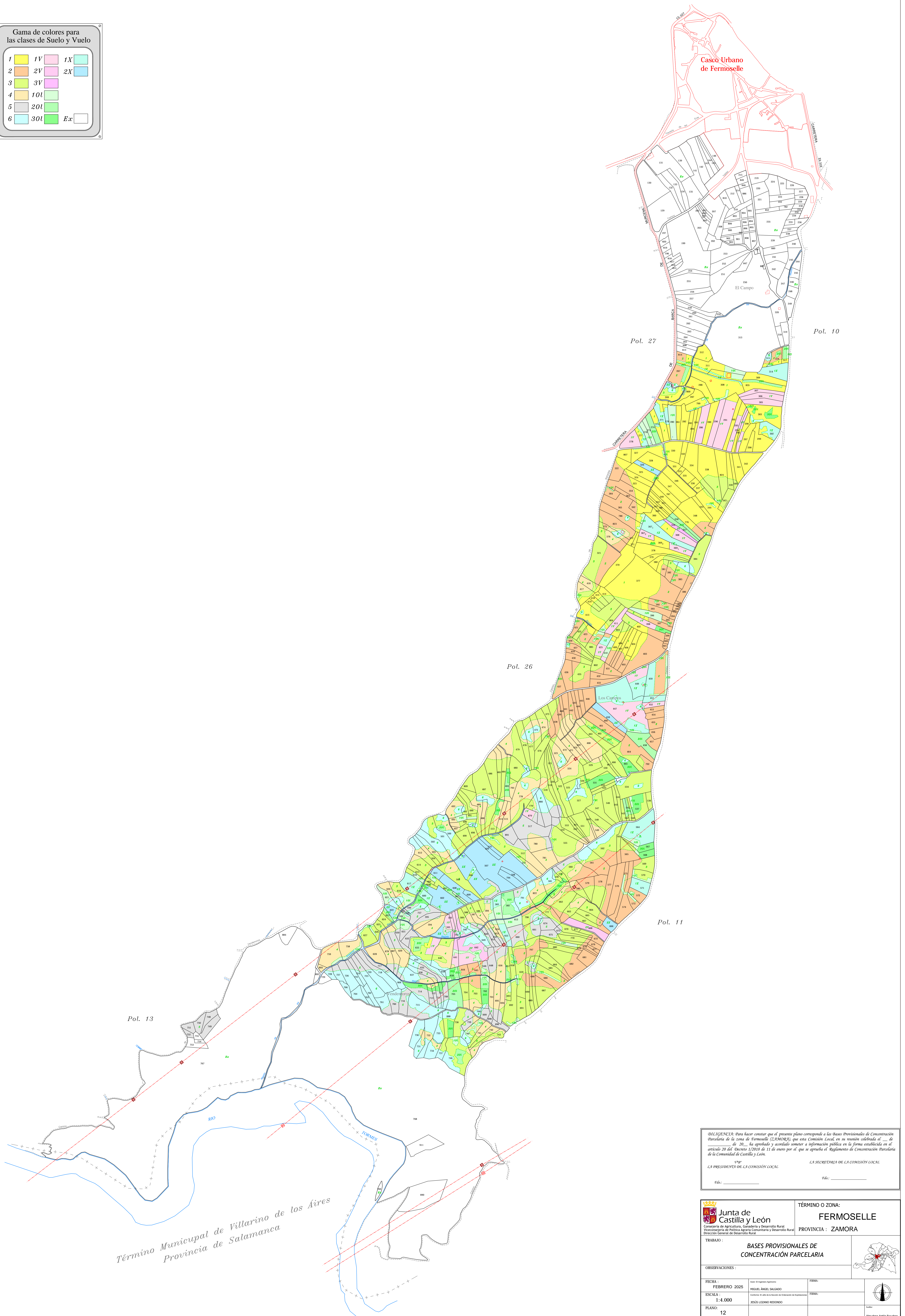

Término Municipal de Villarino de los Aires
Provincia de Salamanca

DILIGENCIA: Para hacer constar que el presente plano corresponde a las Bases Provisionales de Concentración Parcelaria de la zona de Feroselle (Z. SMORE), que esta Comisión Local, en su reunión celebrada el ... de ... de 2025, ha aprobado y acordado someter a información pública en la forma establecida en el artículo 20 del Decreto 1/2018 de 11 de enero por el que se aprueba el Reglamento de Concentración Parcelaria de la Comunidad de Castilla y León.

LA PRESIDENCIA DE LA COMISIÓN LOCAL: _____

LA SECRETARÍA DE LA COMISIÓN LOCAL: _____

Fdo: _____

<p>Junta de Castilla y León Consejería de Agricultura, Ganadería y Desarrollo Rural Viceministerio de Política Agraria, Ganadería y Desarrollo Rural Dirección General de Desarrollo Rural</p>	<p>TÉRMINO O ZONA: FEROSELLE</p>
	<p>PROVINCIA: ZAMORA</p>
<p>TRABAJO: BASES PROVISIONALES DE CONCENTRACIÓN PARCELARIA</p>	
<p>OBSERVACIONES:</p>	
<p>FECHA: FEBRERO 2025</p>	<p>FIRMA: MIGUEL ANGEL SALGADO</p>
<p>ESCALA: 1:4.000</p>	<p>FIRMA: JESÚS LUZIANO REDONDO</p>
<p>PLANO: 12</p>	<p>FIRMA: ARMANDO ARDÍN ESCOBAR</p>