

Gama de colores para las clases de Suelo y Vuelo

1	1V	1X	
2	2V	2X	
3	3V		
4	10L		
5	20L		
6	30L	Ex	

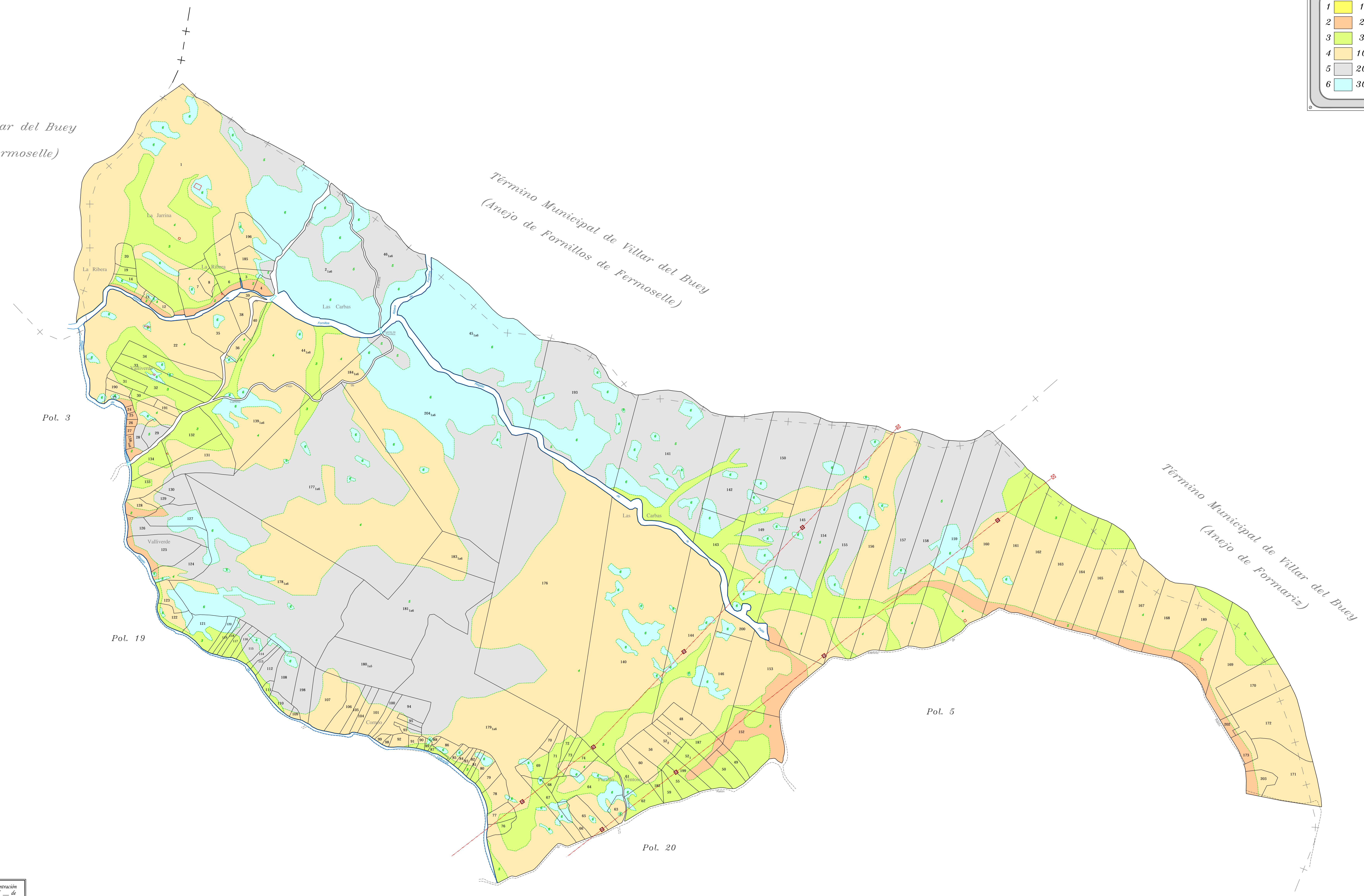

DILIGENCIA: Para hacer constar que el presente plano corresponde a las Bases Provisionales de Concentración Parcelaria de la zona de FERMOSELLE (ZARMO028), que esta Comisión Local, en su reunión celebrada el ... de ... de 20... ha aprobado y acordado someter a información pública en la forma establecida en el artículo 20 del Decreto 1/2016 de 11 de enero por el que se aprueba el Reglamento de Concentración Parcelaria de la Comunidad de Castilla y León.

LA PRESIDENTE DE LA COMISIÓN LOCAL: _____
 LA SECRETARÍA DE LA COMISIÓN LOCAL: _____

<p>Junta de Castilla y León Consejería de Agricultura, Ganadería y Desarrollo Rural Dirección General de Política Agraria, Comestibles y Desarrollo Rural Dirección General de Desarrollo Rural</p>	TÉRMINO O ZONA: FERMOSELLE PROVINCIA: ZAMORA
	TRABAJO: BASES PROVISIONALES DE CONCENTRACIÓN PARCELARIA
OBSERVACIONES:	
FECHA: FEBRERO 2025	FIRMA: MIGUEL ÁNGEL SALGADO
ESCALA: 1:4.000	FIRMA: JESÚS LUGANO REDONDO
PLANO: 4	FIRMA: Alvarado Andrés Escudero