

Gama de colores para las clases de Suelo y Vuelo

1	1V	1X	
2	2V	2X	
3	3V		
4	10I		
5		20I	
6	30I	Ex	

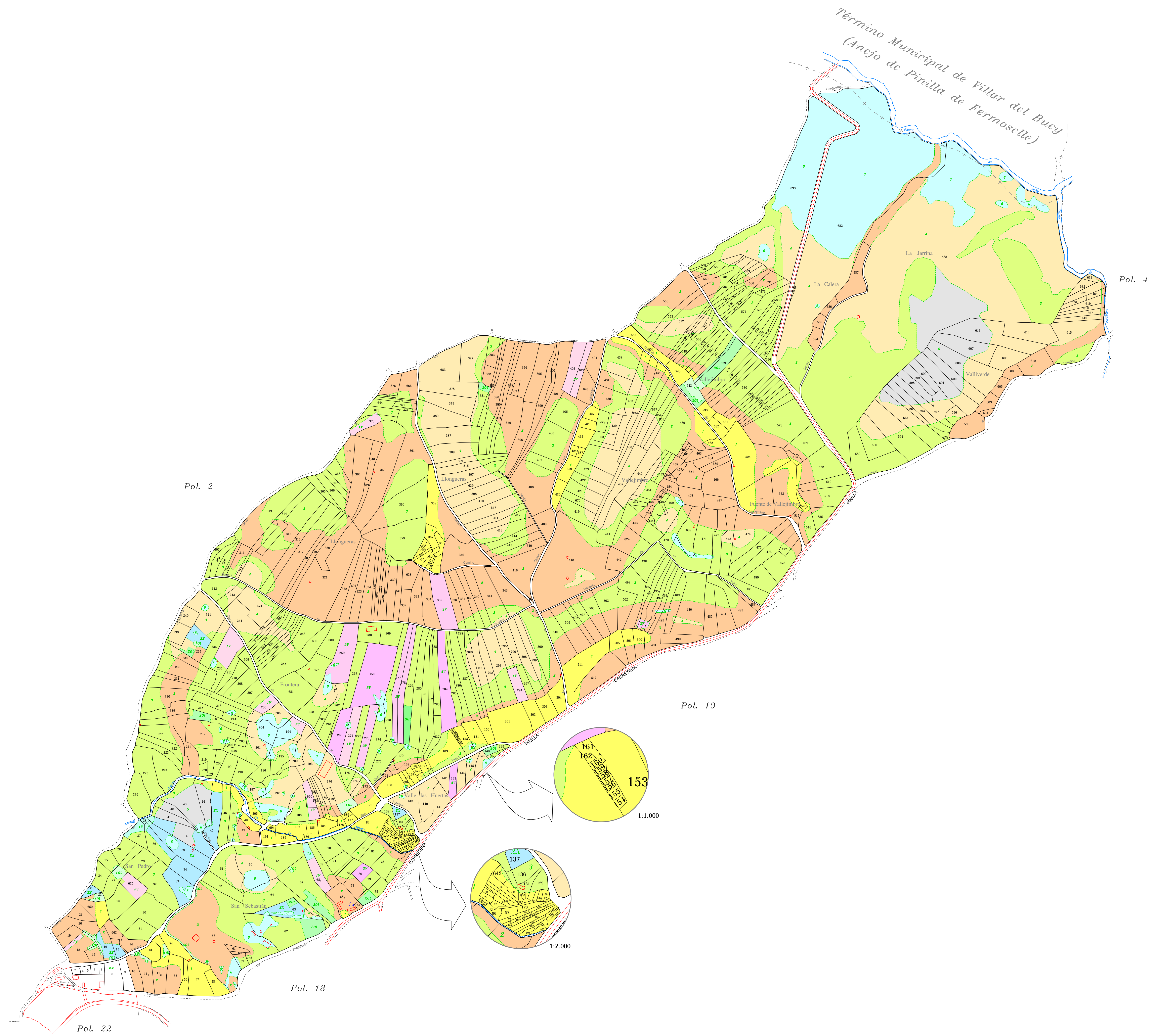

DECLARACIÓN: Para hacer constar que el presente plano corresponde a las Bases Provisionales de Concentración Parcelaria de la zona de FERMOSELLE (ZAMORA), que esta Comisión Local, en su reunión celebrada el ... de ... de 20... ha aprobado y acordado someter a información pública en la forma establecida en el artículo 20 del Decreto 1/2018 de 11 de enero por el que se aprueba el Reglamento de Concentración Parcelaria de la Comunidad de Castilla y León.

El Presidente de la Comisión Local: _____
 La Secretaría de la Comisión Local: _____

<p>Junta de Castilla y León Consejería de Agricultura, Ganadería y Desarrollo Rural Subdirección de Política Agraria Comunitaria y Desarrollo Rural Dirección General de Desarrollo Rural</p>	TÉRMINO O ZONA: FERMOSELLE
	PROVINCIA: ZAMORA
TRABAJO: BASES PROVISIONALES DE CONCENTRACIÓN PARCELARIA	
OBSERVACIONES:	
FECHA: FEBRERO 2025	Autor: Ingeniero Agrónomo MIGUEL ÁNGEL SALGADO
ESCALA: 1:4.000	Confirma: El Jefe de la Sección de Ordenación de Espacios: JESÚS LUZIANO REDONDO
PLANO: 3	Aprobado por: Ateneo Antón Escudero