Mural 1:12.500

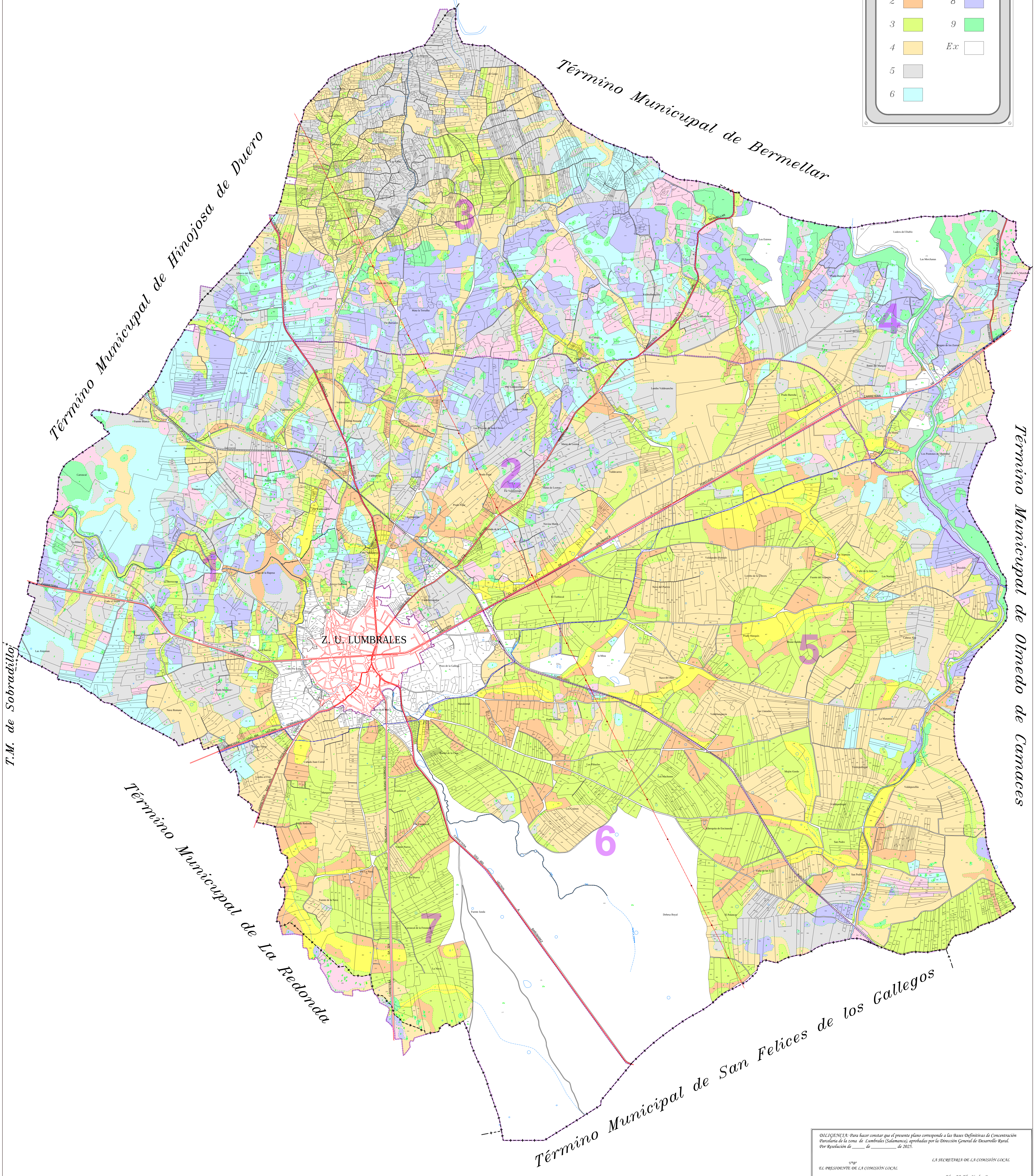
Gama de colores para las clases de Suelo
1 🟨
2 🟧
3 🟩
4 🟫
5 ▨
6 🟦
7 🟥
8 🟪
9 🟩
Ex ⬜
Término Municipal de Bermellar
Término Municipal de Hinojosa de Duero
T.M. de Sobradillo
Término Municipal de La Redonda
Término Municipal de San Felices de los Gallegos
Término Municipal de Olmedo de Camaces
Z. U. LUMBRALES
1
2
3
4
5
6
7
La Reyerta
El Guijo
La Cambona
Cañada de los Arenales
Arroyo Piñar
Fte Castellana
Las Viñas
La Mala Sombra
La Ermita
Valdecebrián
Molino del Cubo
Fte Valjondo
Alberca del Boj
Prado del Toro
La Cornocosa
Fuente Lera
Mata la Terralba
Las Algardas
Fte Barrueco
La Naveta
Colmenar
Los Estreos
El Estredo
Ladera del Diablo
Las Merchanas
Cabecita de la Merchana
Prado Barreña
Pocito Manzano
Valdealbequilla
Valdeatalaya
Fuente del Moro
Regato de los Zorros
Batán del Mangas
El Cimajo
Caño Fte Gidra
Fuente Gidra
Lombo Valdesancho
Fte Valdeavellana
Valdeavellana
Valdemanso
Pocito Pensado
Valleancho
Las Pilancas de Juan Chico
Fuente Blanca
Fuentenica
Carrascal
Peñita Alta
Fontanicas
Valdeperijo
Prado Pajar
Fte Valdomingo
Matas de Leonor
Navina Matín
Cañada de la Lumbre
Valdecarros
Cruz Alta
la Hojita
Los Pontones de Madroñal
Fte Valdemartín
Caño Valdeperijo
Vega de la Raposa
La Ribera
La Berrocosa
Arroyo Gallardo
Valdehernandez
El Torbiscal
Caño el Sierro
Los Charcos
Caño Fte Luna
Pozo de la Gallega
Las Alajemas
Prado Mortero
Nava Romana
Teso de la Horca
Navalconal
Prado Ramos
Bardal de la Casa
Valdepedro Herrado
Lombo de la Cabrera
Fte Asperón
Fuente del Asperón
Valle de la Jedesita
Las Noritas
Recalde
Nava del Puerco
Prado Marqués
Monte Baldío
Los Becerros
Cabeza Alta
la Mina
Nava del Hito
Valdebangarcia
Las Llanadas
La Manantía
Las Piñuelas
Los Machones
Mojón Gordo
Valdepedregal
Valdeperellín
Los Cojinos
Alberquita de Encinasola
San Pedro
Valle de las Eras
El Palancar
Las Coladas
Dehesa Boyal
Fte Las Viñas
Lombo el Frío
Cañada Juan Corral
Marquero
Vanduncal
Prado Redondo
Fte Vanduncal
Fuente Nueva
Fte Nueva
Fte La Nava
Fuente de la Nava
Carrascal de la Fresneda
La Nava
Fuente Junda
CARRETERA CL - 517 A PORTUGAL
CARRETERA CL - 512 DE SALAMANCA A PORTUGAL
CARRETERA DSA-576
CARRETERA DSA-574 A BERMELLAR
CARRETERA DSA-573 DE BARRUECOPARDO
CARRETERA DSA-464 A SOBRADILLO
CARRETERA DSA-465 A LA REDONDA
CARRETERA SA-324 DE CIUDAD RODRIGO A SALAMANCA
CARRETERA DSA-460 VECINAL A BAÑOBAREZ
FERROCARRIL

DILIGENCIA: Para hacer constar que el presente plano corresponde a las Bases Definitivas de Concentración Parcelaria de la zona de Lumbrales (Salamanca), aprobadas por la Dirección General de Desarrollo Rural. Por Resolución de ______ de ___________ de 2025.

LA SECRETARIA DE LA COMISIÓN LOCAL

VºBº
EL PRESIDENTE DE LA COMISIÓN LOCAL

Fdo.: Mª. Pilar Sánchez Gay

Fdo.: Fco. Javier García Presa

Junta de Castilla y León
Consejería de Agricultura, Ganadería y Desarrollo Rural
Viceconsejería de Política Agraria Comunitaria y Desarrollo Rural
Dirección General de Desarrollo Rural

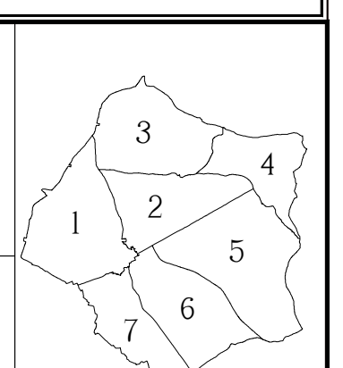

TERMINO O ZONA: LUMBRALES

PROVINCIA: SALAMANCA

TRABAJO: BASES DEFINITIVAS

OBSERVACIONES: MURAL

POLIGONO Nº: 0

Autor: PABLO GARCÍA ESPINOSA
TÉCNICO DEL ÁREA DE ESTRUCTURAS AGRARIAS DE SALAMANCA

JOSÉ LUIS MARTÍN MARTÍN
JEFE DEL ÁREA DE ESTRUCTURAS AGRARIAS DE SALAMANCA

ESCALA APROX.: 1:12.500

FECHA: OCTUBRE 2025