

Gama de colores para las clases de Suelo

1		7	
2		8	
3		9	
4		Ex	
5			
6			

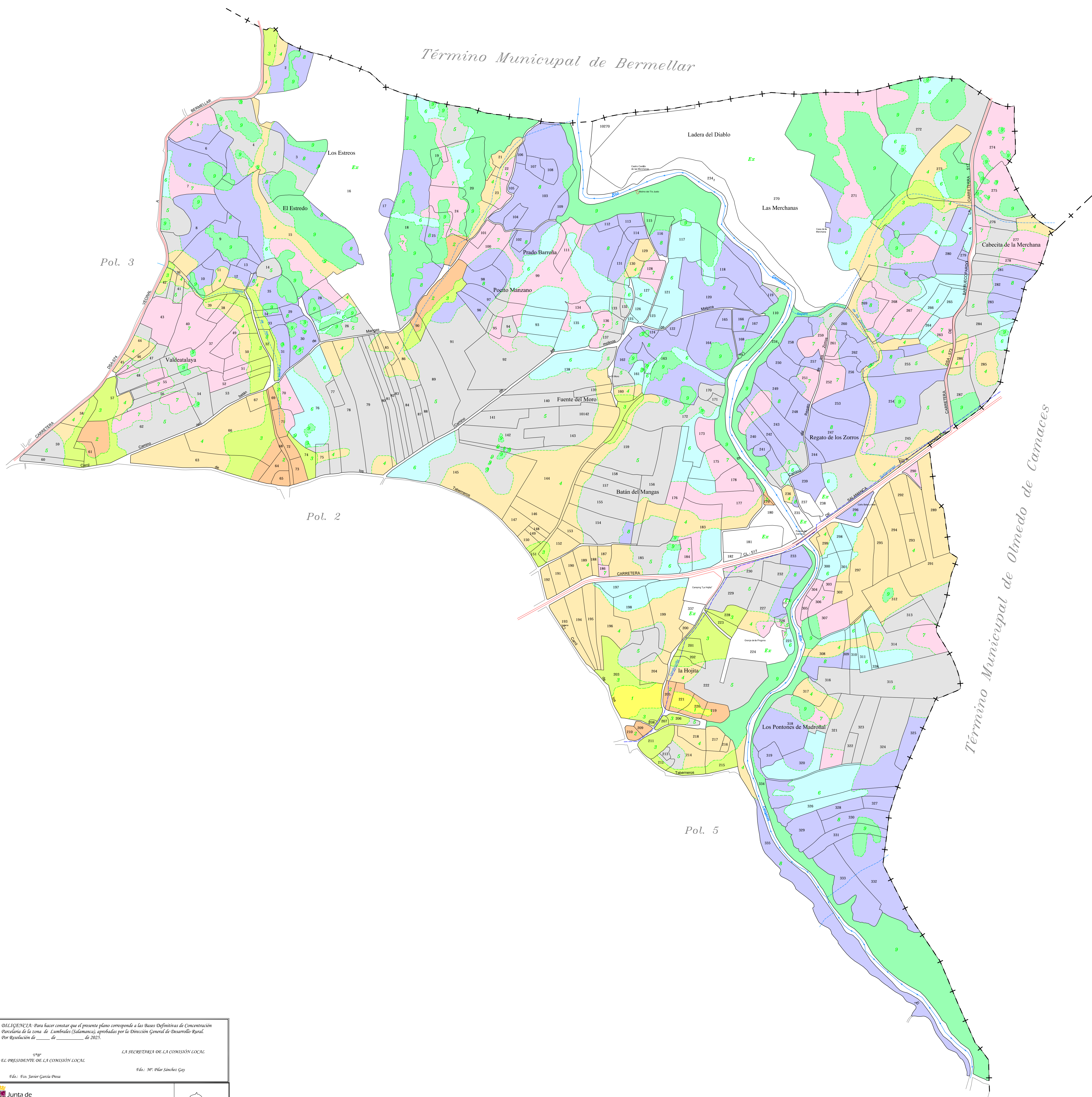

DILIGENCIA: Para hacer constar que el presente plano corresponde a las Bases Definitivas de Concentración Parcelaria de la zona de Lumbrales (Salamanca), aprobadas por la Dirección General de Desarrollo Rural, por Resolución de _____ de ____ de 2023.

EL PRESIDENTE DE LA COMISIÓN LOCAL: _____
 LA SECRETARÍA DE LA COMISIÓN LOCAL: _____
 Fdo: Sr. Javier García Perea

Junta de Castilla y León
 Consejería de Agricultura, Ganadería y Desarrollo Rural
 Viceconsejería de Política Agraria Comunitaria y Desarrollo Rural
 Dirección General de Desarrollo Rural

TÉRMINO O ZONA: **LUMBRALES**

PROVINCIA: **SALAMANCA**

TRABAJO: **BASES DEFINITIVAS**

OBSERVACIONES: _____ POLÍGONO Nº: **4**

Autor: PABLO GARCÍA ESPINOSA JOSÉ LUIS MARTÍN MARTÍN ESCALA: **1:5.000**

TÉCNICO DEL ÁREA DE ESTRUCTURAS AGRARIAS DE SALAMANCA JEFE DEL ÁREA DE ESTRUCTURAS AGRARIAS DE SALAMANCA FECHA: **OCTUBRE 2025**