

Gama de colores para las clases de Suelo

1	7
2	8
3	9
4	Ex
5	
6	

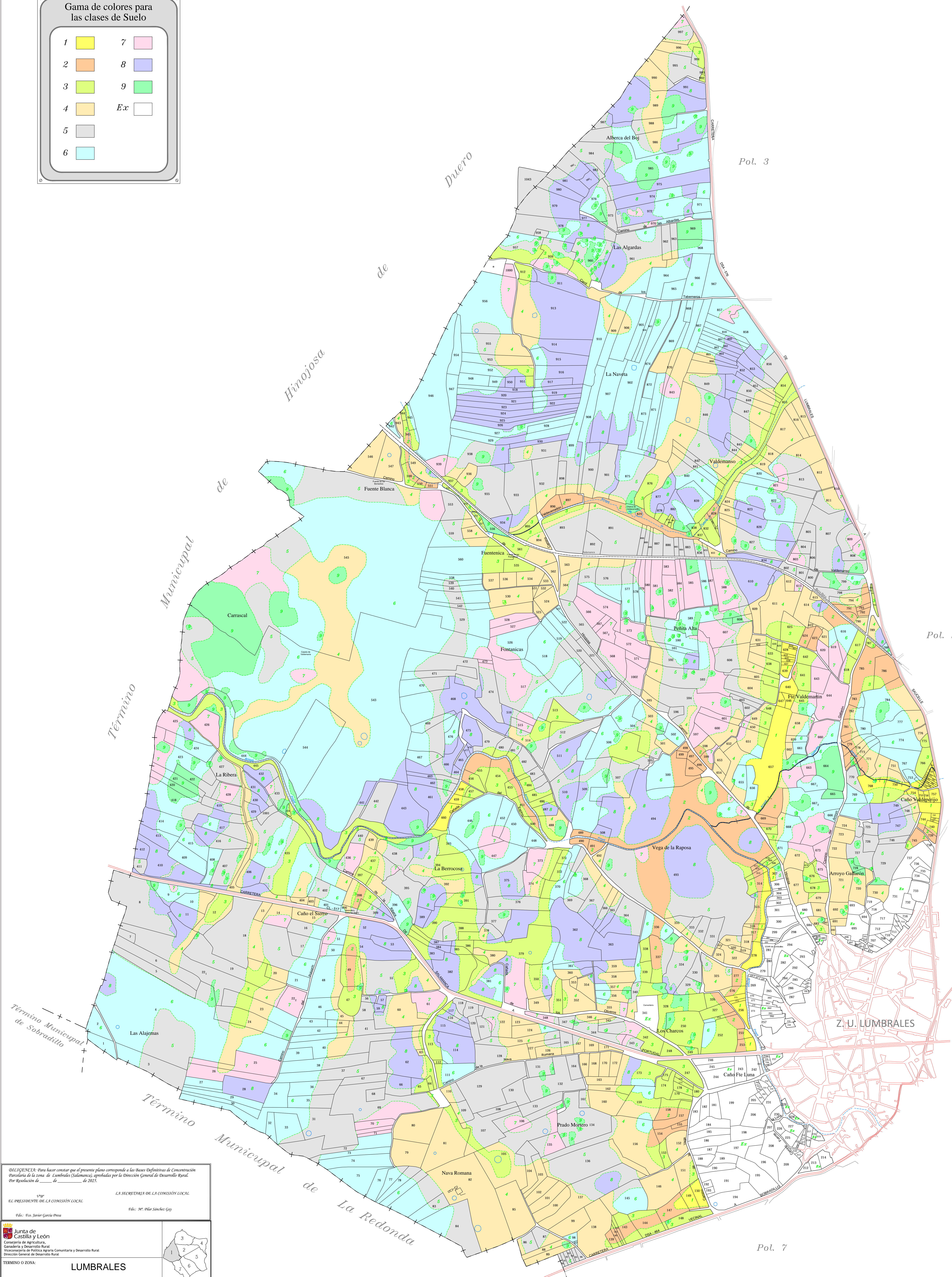

DILIGENCIA: Para hacer constar que el presente plano corresponde a las Bases Definitivas de Concentración Parcelaria de la zona de Lumbrales (Salamanca), aprobadas por la Dirección General de Desarrollo Rural, por Resolución de _____ de _____ de 2025.

EL PRESIDENTE DE LA COMISION LOCAL: _____
 LA SECRETARIA DE LA COMISION LOCAL: _____
 Fdo: Sr. Javier Garcia Pires

JUNTA DE Castilla y León
 Consejería de Agricultura, Ganadería y Desarrollo Rural
 Vicecomisaría de Política Agraria Comunitaria y Desarrollo Rural
 Dirección General de Desarrollo Rural

TERMINO O ZONA: **LUMBRALES**
 PROVINCIA: SALAMANCA
 TRABAJO: BASES DEFINITIVAS

OBSERVACIONES: _____
 POLIGONO Nº: **1**

Autor: PABLO GARCÍA ESPINOSA JOSÉ LUIS MARTÍN MARTÍN ESCALA: 1:5.000
 FECHA: OCTUBRE 2025
 TÉCNICO DEL ÁREA DE ESTRUCTURAS AGRARIAS DE SALAMANCA JEFE DEL ÁREA DE ESTRUCTURAS AGRARIAS DE SALAMANCA

Pol. 7